

Calendário Epidemiológico (SEMANA 01 À 33) período corresponde de 31/12/2023 à 17/08/2024

DENGUE

INDICADORES - SE 33ª

57

NOTIFICADOS

56

PROVÁVEIS

1

CONFIRMADOS

0

ÓBITOS

32ª Semana Epidemiológica - 11 à 17 de agosto de 2024

INDICADORES - ACUMULADOS 2024

10.734

NOTIFICADOS

2.485

PROVÁVEIS

1.449

CONFIRMADOS

5

ÓBITOS

COEFICIENTE DE INCIDÊNCIA

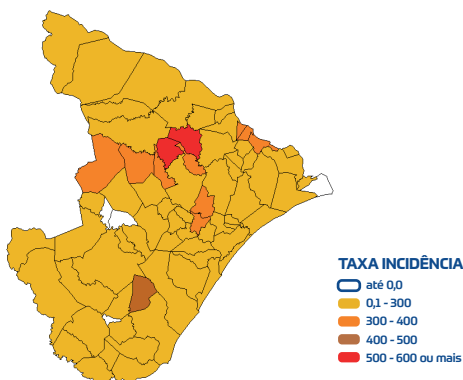

*taxa de incidência dos casos prováveis pela população estimativa IBGE 2022

CASOS PROVÁVEIS - 2023/2024

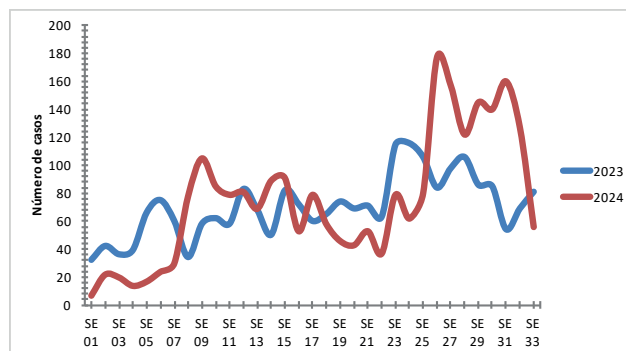

Período de avaliação de 01/01/2023 à 17/08/2024

CHIKUNGUNYA - INDICADORES 2024

CASOS NOTIFICADOS **2.272**

CASOS CONFIRMADOS **385**

CASOS PROVÁVEIS **442**

ÓBITOS **1**

ZIKA - INDICADORES 2024

CASOS NOTIFICADOS **841**

CASOS CONFIRMADOS **19**

CASOS PROVÁVEIS **58**

ÓBITOS **0**

Dados sujeitos a alteração.

DESTAQUES

- Reunião, on-line, com os coordenadores de Vigilância Epidemiológica e Coordenadores de Atenção primária dos 75 municípios do estado.
- Participação do dia D de Mobilização Nacional.
- Dia D estadual de mobilização, realizado no mês de março/2024.
- Reunião da Diretoria de Vigilância em Saúde com o corpo clínico dos hospitais regionais do estado.
- Capacitação, para profissionais da rede de assistência básica e hospitalar, no Manejo Clínico para Paciente Suspeito de Dengue.
- Distribuição, para toda a rede de assistência pública e privada, do Fluxograma do Manejo Clínico para o Paciente Suspeito de Dengue.
- Aplicação de UBV Pesado(Fumacê) em 08 municípios com risco iminente de epidemias de dengue.
- Distribuição de cerca de 1000 Litros de inseticida para os municípios utilizarem no controle do Aedes em sua fase adulta.