



CER IV

CENTRO ESPECIALIZADO EM REABILITAÇÃO TIPO IV

Centro Especializado em Reabilitação
Auditiva, Física, Intelectual e Visual

CER IV José Leonel Ferreira Aquino

Cartilha do Usuário





Centro Especializado em Reabilitação
Auditiva, Física, Intelectual¹ e Visual

CER IV José Leonel Ferreira Aquino

Cartilha do Usuário

Editora

Fundação Estadual de Saúde-FUNESA

ARACAJU/SE

2024

¹Inclui o serviço de Atenção à Pessoa com Transtornos do Espectro do Autismo (TEA)

GOVERNO DO ESTADO DE SERGIPE

Governador

Fábio Cruz Mitidieri

Vice- Governadora

José Macedo Sobral

SECRETARIA DE ESTADO DA SAÚDE DE SERGIPE

Secretário

Walter Gomes Pinheiro Júnior

Secretário Executivo

Vinícius Vilela Dias

Diretoria Operacional de Saúde

Waltenis Braga Silva Junior

Coordenadora Estadual Operacional de Serviços Especializados e Complementar

Maynara Lima Franca Maia

CENTRO DE REABILITAÇÃO

CER IV: José Leonel Ferreira Aquino

Diretor

André Lucas Lima da Silveira

Coordenação

Dahiana Oliveira Mendes

Equipe Técnica CER IV

Adriana Gomes Lima

Andreza Oliveira Almeida

Jaqueline Lobão Santos

José Walmir de Andrade Neto

Karina Prado Fontes

Mirna Murraya Cavalcante Brito

Rita de Cássia Henrique dos Santos

Zak Moreira de Andrade Silva

UNIVERSIDADE FEDERAL DE SERGIPE

Reitor

Valter Joviniano de Santana Filho

Vice-Reitor

Rosalvo Ferreira Santos

Pró-Reitor de Pós-graduação e Pesquisa – POSGRAP

Lucindo José Quintans Júnior

Pró-Reitora de Extensão – PROEX

Sueli Maria da Silva Pereira

Pró-Reitor de Graduação – PROGRAD

Dilton Cândido Santos Maynard

Diretor do Centro de Ciências Biológicas e da Saúde – CCBS

Adriano Antunes de Souza Araújo

Diretor do Campus de Lagarto

Makson Gleydson Brito de Oliveira

Comissão de Trabalho UFS-CER IV

Jader Pereira de Farias Neto

Adriano Antunes de Souza Araújo

Marcus Valerius da Silva Peixoto

Walderi Monteiro da Silva Júnior

FUNDAÇÃO ESTADUAL DE SAÚDE/FUNESA

Diretora Geral

Carla Valdete Fontes Cardoso

Diretor Administrativo e Financeiro

Vitor Luís Freire de Souza

Diretor Operacional

Caique da Silva Costa

Coordenadora da Editora

Dagna Patricia de Souza Rodrigues Reis

Revisão Editorial

Paloma Sant' Anna de Oliveira Mendonça

Revisão Ortográfica

Fabiana dos Santos

Projeto Gráfico

Dândolo Santos

© 2021 1ª edição.

© 2024 edição atualizada.

Ficha Catalográfica

S484 Sergipe. Secretaria de Estado da Saúde.
Cartilha do usuário. / Secretaria de Estado da Saúde.

Centro Especializado em Reabilitação Tipo IV. – Aracaju: FUNESA, 2024.
20p.: il.

1. Cartilha de orientação ao usuário. 2. Centro de reabilitação. I. Fundação Estadual de Saúde. II. Título. III. Assunto.

CDU:615.8(813.7)

Catálogo na fonte: Biblioteca da Fundação Estadual de Saúde



CARTILHA DO USUÁRIO



O que é um CER?



É um Centro Especializado em Reabilitação, que realiza:

— **Diagnóstico e avaliação.**

— **Orientação e estimulação precoce.**

— **Atendimento especializado.**

— **Reabilitação/habilitação funcional das pessoas com deficiência para sua autonomia e independência.**





Quais são os CERs de Sergipe?

Gestão Prefeitura Municipal de Aracaju

CER II - Reabilitação Física e Intelectual/TEA

- **CIRAS** (Centro de Integração Raio do Sol)

End.: Rua Rosa Azul, 360, Bairro Santa Maria, Aracaju -SE

- **Serfismo** (Serviço de Reabilitação Físico e Motora)

End.: Rua Porto Alegre, S/N Anexo ao Cemar

- **APAE** (Associação de Pais e Amigos Excepcionais)

End.: Rua Manoel dos Santos, 379, Bairro Industrial

Gestão Prefeitura Municipal de Lagarto

CER III - Reabilitação Física, Reabilitação Intelectual/TEA e Reabilitação Auditiva

- **Dona Maroca**

Av. Sen. Lourival Batista, 750 - Bairro Estação, Lagarto - SE

Gestão Governo do Estado de Sergipe

CER IV

• **José Leonel Ferreira Aquino**

End.: Av. Carlos Rodrigues da Cruz, 1531, Bairro Capucho, Aracaju - SE

MODALIDADE / REABILITAÇÃO	ABRANGÊNCIA DE MUNICÍPIOS		
	Região de saúde de Itabaiana	Região de saúde de Estância	Região de saúde de Nossa Senhora do Socorro
Auditiva, Física e Intelectual/TEA e Visual	Areia Branca Campo do Brito Carira Frei Paulo Itabaiana Macambira Malhador Moita Bonita Nossa Senhora Aparecida Pedra Mole Pinhão Ribeirópolis São Domingos São Miguel do Aleixo	Araúá Boquim Cristinápolis Estância Indiaroba Itabaianinha Pedrinhas Santa Luzia do Itanhy Tomar de Geru Umbaúba	Capela Carmópolis Cumbe General Maynard Japaratuba Maruim Nossa Senhora das Dores Nossa Senhora do Socorro Pirambu Rosário do Catete Santo Amaro das Brotas Siriri

***Apenas o CER IV atende todos os deficientes visuais de todos os 75 municípios de Sergipe.**



Quais as DIFERENÇAS dos Centros de Reabilitação?



Os Centros Especializados em Reabilitação são organizados conforme o número de modalidades de reabilitação (física, intelectual e TEA, auditiva e visual).



CER II:

presta atendimentos de duas modalidades de reabilitação.



CER III:

presta atendimentos de três modalidades de reabilitação.



CER IV:

presta atendimentos de quatro modalidades de reabilitação.



Modalidades de Reabilitação

O CER IV tem 4 modalidades que envolvem a REABILITAÇÃO mais o Transtorno de Espectro Autista –TEA.

1.



Reabilitação Física: reabilita funções motoras, melhorando assim a qualidade de vida e autonomia das pessoas com deficiência.

2.



Reabilitação Visual: facilita a autonomia de vida e reintegração social a quem tem baixa visão ou cegueira.

3.



Reabilitação Auditiva: facilita a comunicação e reintegração social a quem tem perda auditiva.

4.



Reabilitação Intelectual e TEA: objetiva resgatar autonomia e qualidade de vida dos usuários através da estimulação precoce, orientação à família e/ou cuidadores e práticas que auxiliam o desenvolvimento da aprendizagem, pensamento, emoções e comportamentos.

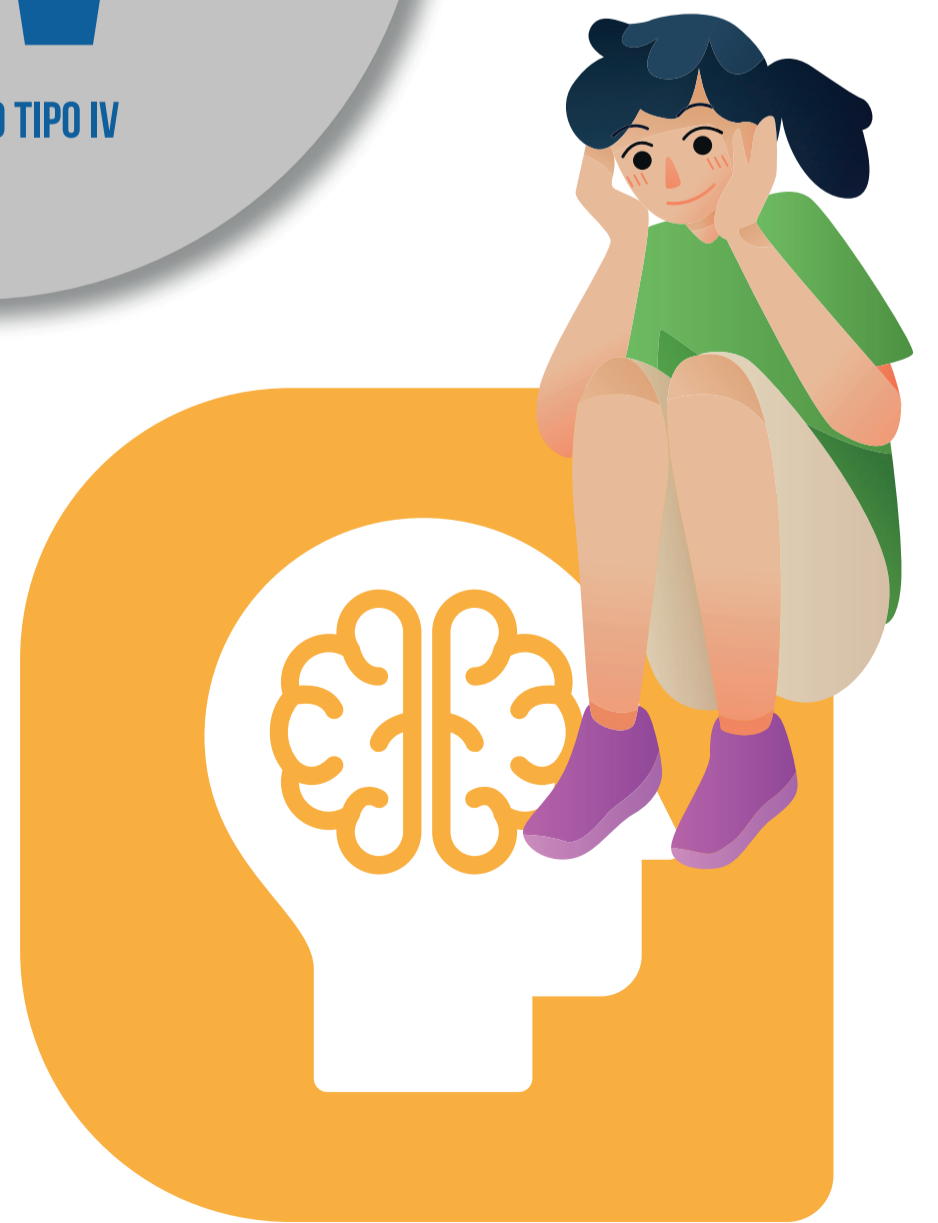



Profissionais da Equipe Multiprofissional

Assistente Social

Enfermeiro

Fisioterapeuta

Fonoaudiólogo

Médico (especialidades)

Nutricionista

Psicólogo

Terapeuta Ocupacional







Quais são os OBJETIVOS do CER IV?



Promover cuidados em saúde para habilitação/reabilitação física, intelectual e TEA, auditiva e visual.

Desenvolver ações de promoção à saúde, de prevenção dos agravos e de identificação precoce de deficiências em todas as fases da vida.

Reabilitar sujeitos com alterações auditivas, físicas, visuais e intelectuais.





Quais os SERVIÇOS prestados no CER IV?



Esses são os serviços prestados pelo CER IV:

— **Apoio Diagnóstico.**

— **Atendimento Individual.**

— **Terapias em Grupo.**

— **Prescrição de órteses, próteses e meios auxiliares de locomoção.**

— **Orientação e acompanhamento familiar.**



Como eu faço para chegar no CER-IV?



Ficamos na

Avenida Carlos Rodrigues da Cruz, nº 1531.
Bairro: Capucho - Aracaju.



Nosso horário de funcionamento

Segunda-feira a sexta-feira das 7h às 17h.



Nosso e-mail

cer4sergipe@gmail.com



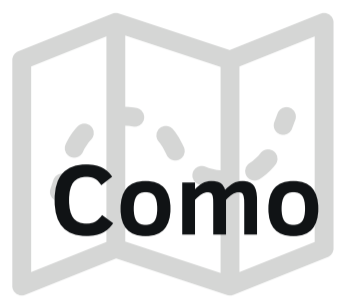

Como chegar?





Como fazer para ser atendido no CER IV?



1

Unidade Básica de Saúde UBS

Não esqueça a sua documentação!



Procure a Unidade Básica de Saúde mais próxima da sua residência com os seguintes documentos: **RG, Cartão SUS e comprovante de residência.**

2.

Sistema de Regulação



Você será avaliado pela equipe da Unidade Básica de Saúde para encaminhamento ao CER IV de acordo com as suas necessidades.

3.

CER-IV



*Esta cartilha foi composta em Clear Sans e Scala Sans, recursos
gráficos FreePik foram usados na elaboração de ilustrações.*

Aracaju - SE - Brasil



SECRETARIA DE
ESTADO DA SAÚDE



SERGIPE
GOVERNO DO ESTADO

MINISTÉRIO DA
SAÚDE

