

# FLUXO DE ACESSO DAS MULHERES COM GRAVIDEZ ECTÓPICA (ÍNTEGRA E ROTA)



Atualizado em março  
de 2024

DIRETORIA DE ATENÇÃO  
ESPECIALIZADA À SAÚDE

SECRETARIA DE  
ESTADO DA SAÚDE



**SERGIPE**  
GOVERNO DO ESTADO

## **GOVERNADOR DO ESTADO DE SERGIPE**

**Fábio Mitidieri**

## **SECRETÁRIO DE ESTADO DA SAÚDE**

**Walter Gomes Pinheiro Junior**

## **SUPERINTENDENTE EXECUTIVO**

**Vinicius Vilela Dias**

## **DIRETORIA DE ATENÇÃO ESPECIALIZADA À SAÚDE**

**Marli Francisca dos Santos Palmeira**

## **DIRETORIA OPERACIONAL DA SAÚDE – DOPS**

**Waltenis Braga Silva Junior**

## **DIRETORIA DE ATENÇÃO PRIMÁRIA À SAÚDE**

**Luan Araújo Cardozo**

## **ELABORAÇÃO:**

**Alba Patricia Santos Vieira**

**Ana Carolina C. Moura**

**Cynthia Gabrielle S. Rocha**

**Claudivânia de Jesus Farah**

**Fabiani Alves de Carvalho**

**Isabela Vilar Novaes**

**Léa Matos da Silveira**

**Lourivânia Oliveira Melo Prado**

**Marcela Borges Leal Valle**

**Maria Sheila Almeida dos Santos**

**Marlon Brandam Brandão Rodrigues**

**Marília Assis P. Barreto**

**Maynara Lima Franca**

**Mércia Carina P. Fonseca**

**Michelle Fontes de S. de O. Costa**

**Neuzice Oliveira Lima**

**Kelly Bianca Batalha Costa**

**Robervânia Nascimento S. Hellstrom**

**Rebeca Lorena Melo Silva**

**Valéria Aparecida Leal Caetano**

## **1- OBJETIVO**

Atualizar o fluxo de acesso das mulheres com gravidez ectópica íntegra e rota (Urgência/Emergência Obstétrica) na Rede de Atenção à Saúde-RAS, com a premissa de ampliação e qualificação do cuidado na assistência à saúde da mulher.

## **2 CONCEITOS**

**2.1 – Gravidez Tópica** - a implantação do embrião ocorre na cavidade uterina.

**2.2– Gravidez Ectópica** - também é conhecida como gravidez extrauterina. Essa implantação embrionária se dá fora do útero (trompas, cavidade abdominal, colo uterino, ovários ou outros locais).

## **3 – FLUXO DE ACESSO**

### **3.1 – Atendimento Inicial**

As mulheres com suspeita ou diagnóstico de gravidez ectópica podem buscar atendimento em qualquer porta de entrada do Sistema Único de Saúde-SUS, como: Unidade Básica de Saúde-UBS, Serviços Ambulatoriais, Unidade de Pronto Atendimento-UPA, Hospital (Hospital de Pequeno Porte-HPP, Hospitais Regionais, Hospital Especializado e Hospital de alta complexidade), Maternidades e Central de Regulação das Urgências-CRU/SAMU 192.

As pacientes devem ser acolhidas, classificadas e atendidas pelo profissional médico (clínico geral ou outro especialista), que fará anamnese e exame físico, e se disponível, realizará exames complementares, para definição do diagnóstico e da terapêutica.

### **3.2 – Suspeita diagnóstica**

Na indefinição diagnóstica, ou seja, nas mulheres sem gravidez confirmada, regular as pacientes para unidade hospitalar mais próxima para atendimento médico, realização de exames complementares e definição da conduta terapêutica.

## REGIÃO DE SAÚDE

	Aracaju	Lagarto	Itabaiana	Estância	Propriá	N.S. do Socorro	N.S. da Glória
<b>ESTABELECIMENTO DE SAÚDE</b>	Hospital Fernando Franco (Zona Sul)	Hospital Universitário de Lagarto-HUL	Hospital Regional Dr. Pedro Garcia Moreno	Hospital Regional Jessé Andrade	Hospital Regional São Vicente de Paula	Hospital Regional José Franco Sobrinho	Hospital Regional Gov. João Alves Filho
	Hospital Nestor Piva (Zona Norte)						
	Hospital de Urgências de Sergipe Gov. João Alves Filho						

### 3.3 – Com diagnóstico de gravidez

Nas **mulheres com gravidez confirmada**, porém com indefinição se é tipo tópica ou ectópica, regular as pacientes para Maternidade de risco habitual mais próximo para definição de conduta terapêutica. Segue abaixo relação das maternidades por Região de Saúde:

## REGIÃO DE SAÚDE

	Aracaju	Lagarto	Itabaiana	Estância	Propriá	N.S. do Socorro	N.S. da Glória
<b>ESTABELECIMENTO DE SAÚDE</b>	*Maternidade Santa Isabel	Maternidade Zacarias Junior	Maternidade São José	Hospital Amparo de Maria	Hospital/ Maternidade de São Vicente de Paula	Hospital/ Maternidade Reg. José Franco Sobrinho	Hospital/ Maternidade Reg. Gov. João Alves Filho
	**Maternidade Mun. M <sup>a</sup> de Lourdes S. Nogueira						

\*A Maternidade Santa Isabel é referência para 08 municípios da Região de Saúde de Aracaju (São Cristóvão, Laranjeiras, Divina Pastora, Riachuelo, Itaporanga D´Ajuda, Barra dos Coqueiros, Santa Rosa de Lima e Aracaju) e, caso a paciente esteja em algum

serviço localizado em Aracaju (ex.: CAISM), mesmo que seja dos demais municípios do estado.

\*\* A Maternidade Mun. M<sup>a</sup> de Lourdes S. Nogueira é referência para as residentes no município de Aracaju.

### **3.4 – Com diagnóstico de gravidez ectópica**

**3.4.1 – Se diagnóstico de gravidez ectópica íntegra** – a paciente deverá ser regulada para maternidade de risco habitual mais próxima, citadas anteriormente (item 3.3), para definição da conduta terapêutica.

#### **Situações específicas:**

**a) Mulher COM comorbidades instáveis** - a paciente deverá ser regulada para MNSL para definição da conduta terapêutica.

**b) Mulher COM comorbidade estável** - a paciente deverá ser atendida/regulada para maternidade de risco habitual.

**c) Mulher SEM comorbidade** quedê entrada por demanda espontânea na MNSL, e que tenha a indicação para tratamento cirúrgico, regular via NIR para uma das maternidades de risco habitual situada em Aracaju.

**3.4.2 – Se diagnóstico de gravidez ectópica rota** - a paciente deverá ser regulada, via Central de Regulação das Urgências-CRU, para hospital mais próximo (com cirurgia geral) ou para a maternidade de risco habitual mais próxima, considerando o quadro clínico de instabilidade hemodinâmica. Ambos os serviços devem possuir as condições necessárias para o tratamento imediato.

Nos casos dos municípios (Lagarto, Itabaiana e Estância) que possuem maternidade e hospital regional, regular, preferencialmente, com a maternidade.

## REGIÃO DE SAÚDE

	Aracaju	Lagarto	Itabaiana	Estância	Propriá	N.S. do Socorro	N.S. da Glória
<b>ESTABELECIMENTO DE SAÚDE</b>	*Maternidade Santa Isabel	Maternidade Zacarias Junior	Maternidade São José	Hospital Amparo de Maria	Hospital/Maternidade Regional São Vicente de Paula	Maternidade Regional José Franco Sobrinho	Maternidade Regional Gov. João Alves Filho
	**Maternidade Mun. M <sup>a</sup> de Lourdes S. Nogueira						
<b>HOSPITAL</b>	Hospital de Urgências de Sergipe Gov. João Alves Filho	Hospital Universitário de Lagarto-HUL	Hospital Regional Dr. Pedro Garcia Moreno	Hospital Regional Jessé Andrade			

\*A Maternidade Santa Isabel é referência para 08 municípios da Região de Saúde de Aracaju (São Cristóvão, Laranjeiras, Divina Pastora, Riachuelo, Itaporanga D´Ajuda, Barra dos Coqueiros, Santa Rosa de Lima e Aracaju) e, caso a paciente esteja em algum serviço localizado em Aracaju (ex.: CAISM), mesmo que seja dos demais municípios do estado.

\*\* A Maternidade Mun. M<sup>a</sup> de Lourdes S. Nogueira é referência para o município de Aracaju.

3.4.3 – Gravidez Ectópica com indicação de tratamento conservador - as pacientes com gravidez ectópica e que preencham os critérios para tratamento conservador, devem ser reguladas, via Núcleo Interno de Regulação-NIR, para a Maternidade Nossa Senhora de Lourdes-MNSL. Seguem os critérios de elegibilidade para o tratamento conservador:

- Massa tubária menor ou igual a 3,5 cm
- Beta hCG quantitativo menor ou igual 5.000 mUI/ml
- Embrião sem batimento cardíaco

# 4- FLUXOGRAMAS

## Fluxograma 1- UBS-UPA-AMB.-CRU

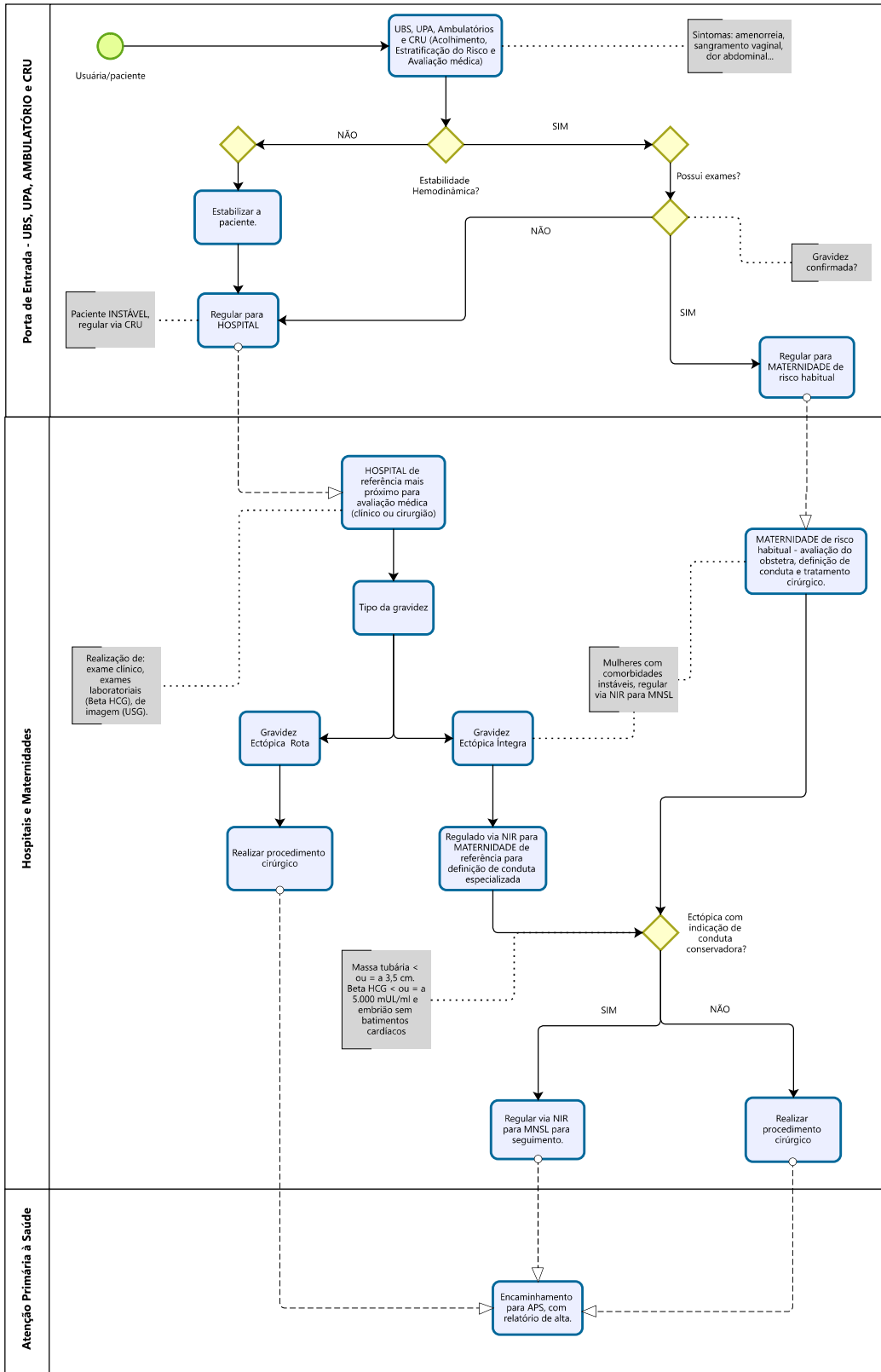

## Fluxograma 2 - Hospitais

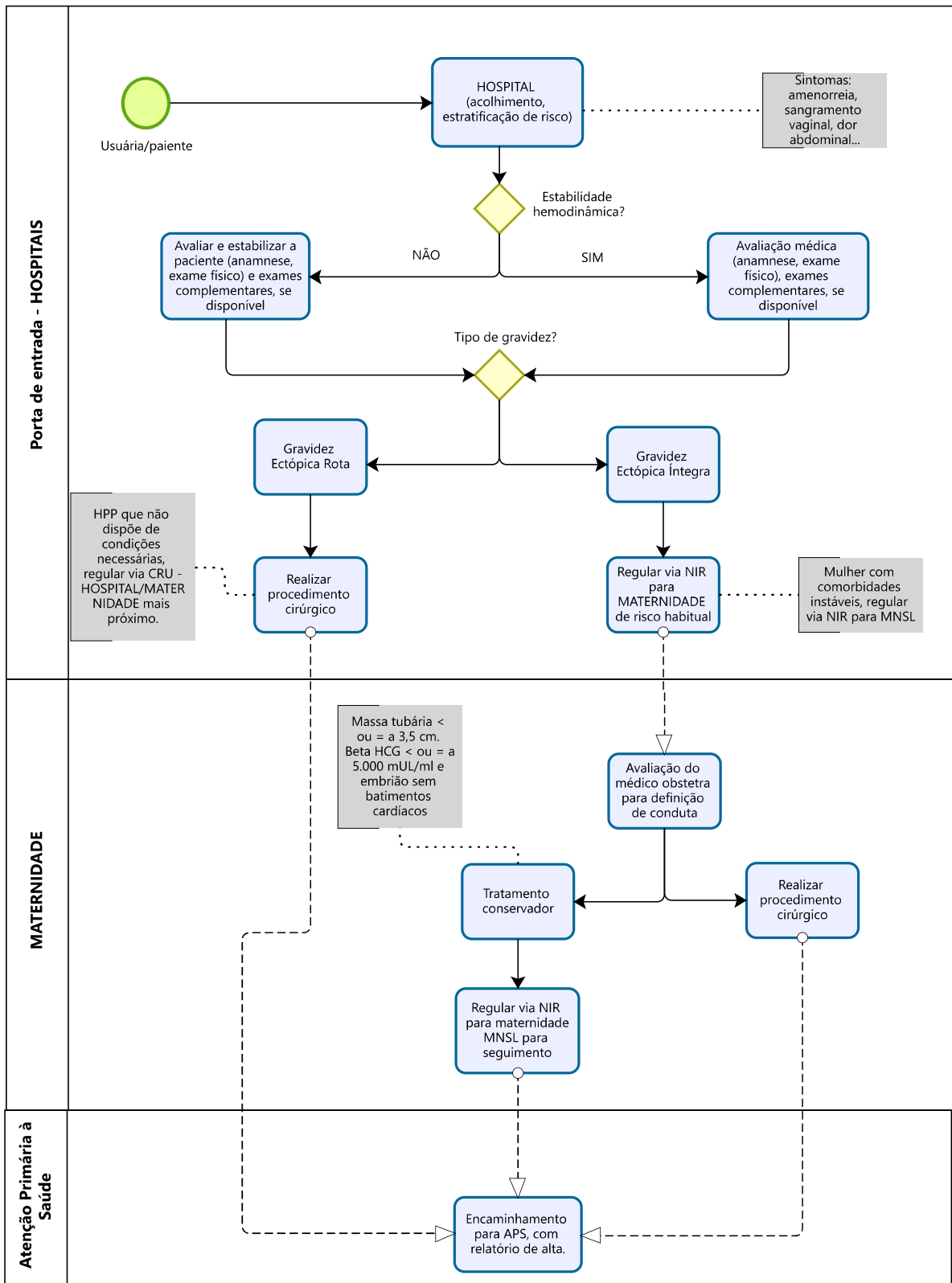



# Fluxograma 3 - Maternidades

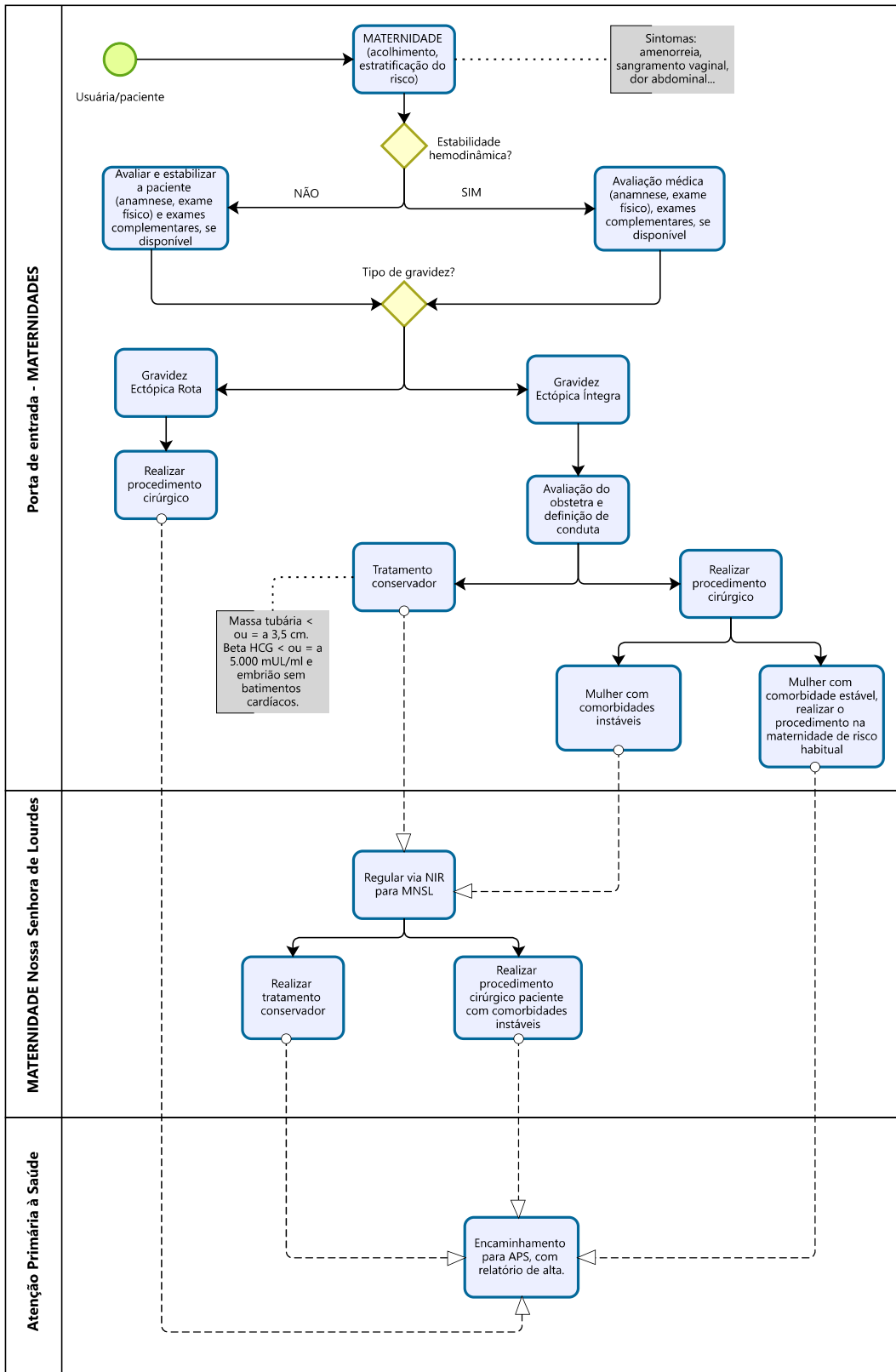

## **5 – CONSIDERAÇÕES FINAIS**

Este fluxo entra em vigor imediatamente, revogando documento elaborado em 2020 (Deliberação CIE nº 119/2020, de 09 de outubro de 2020).

## **6 - REFERÊNCIAS BIBLIOGRÁFICAS**

Federação Brasileira das Associações de Ginecologia e Obstetrícia (FEBRASGO). Gravidez ectópica. São Paulo: FEBRASGO; 2021. (Protocolo FEBRASGO-Obstetrícia, n. 15/Comissão Nacional Especializada em Urgências Obstétricas).

Manual de Gestão de Alto Risco, Ministério da Saúde, Brasília/DF - 2022