CIEVS|SE
CENTRO DE INFORMAÇÕES ESTRATÉGICAS EM VIGILÂNCIA EM SAÚDE DE SERGIPE

SECRETARIA DE ESTADO DA SAÚDE

SERGIPE
GOVERNO DO ESTADO

DETECÇÃO DIGITAL
RUMORES/EVENTOS

CLIPPING CIEVS-SE

Semana Epidemiológica nº 20

22 de maio de 2023

57ª EDIÇÃO

CIEVS/SE
CENTRO DE INFORMAÇÕES ESTRATÉGICAS EM VIGILÂNCIA EM SAÚDE DE SERGIPE

SECRETARIA DE ESTADO DA SAÚDE

SERGIPE
GOVERNO DO ESTADO

O CIEVS-SE realiza busca ativa de rumores e notícias que possam caracterizar um risco ou emergência em saúde pública através de ferramentas de inteligência epidemiológica. O Clipping é o registro da busca de rumores que estratifica as notícias de interesse em saúde pública de acordo com a tipologia de acontecimentos e, ainda, segundo o local de ocorrência: internacional, nacional e local, uma detecção precoce para que possam ser verificadas junto às áreas competentes quanto a sua veracidade e impacto na saúde da população, além da avaliação de acordo com critérios que avaliam impactos à saúde pública. A publicação do Clipping é realizada semanalmente, sem a verificação das áreas técnicas e mantém o texto conforme fontes originais.

Notícias Internacionais

Temperaturas globais devem subir a níveis recordes nos próximos cinco anos

Link: https://g1.globo.com/meio-ambiente/noticia/2023/05/17/temperaturas-globais-devem-subir-a-niveis-recordes-nos-proximos-cinco-anos-diz-onu.ghtml

Data da notícia: 17/05/2023 Fonte: G1

Encaminhamentos: Cievs Nacional

Novo estudo da Organização Meteorológica Mundial diz que há uma probabilidade de 66% de a média anual de aquecimento ultrapassar o limite de 1,5°C entre 2023 e 2027. Previsão é que um dos próximos 5 anos seja o mais quente desde o início dos registros. El Niño: o fenômeno terá grande influência nesse processo e levará as temperaturas globais para "patamares desconhecidos"

Notícias Internacionais

OMS lança rede de vigilância para detectar novas doenças infecciosas

Link: https://g1.globo.com/mundo/noticia/2023/05/20/oms-lanca-rede-de-vigilancia-para-detectar-novas-doencas-infecciosas.ghtml

Data da notícia: 20/05/2023 Fonte: G1

Encaminhamentos: Cievs Nacional

A Organização Mundial da Saúde lançou uma rede internacional de vigilância para detectar rapidamente as ameaças que representam doenças infecciosas emergentes e compartilhar informação para prevenir novas pandemias. A Rede Internacional de Vigilância de Patógenos (IPSN, na sigla em inglês) proporcionará uma plataforma para conectar países e regiões, melhorando os sistemas de coleta e análise de amostras.

Notícias Nacionais

Alerta: Caso de raiva em morcego é confirmado em Salgueiro

Link:https://www.carlosbritto.com/alerta-identificado-morcego-infectado-pelo-virus-da-raiva-em-salgueiro/#:~:text=Um%20caso%20de%20morcego%20infec

Data da notícia: 17/05/2023 Fonte: Carlos Britto

Encaminhamentos: Raiva

Um caso de morcego infectado com o vírus da raiva em Salgueiro (PE), no Sertão Central, foi confirmado pela Secretaria Estadual de Saúde de Pernambuco (SES-PE). O Centro de Informações Estratégicas de Vigilância em Saúde (Cievs) do Estado informou que foi notificado um caso positivo para raiva em um morcego silvestre em Salgueiro.

Notícias Nacionais

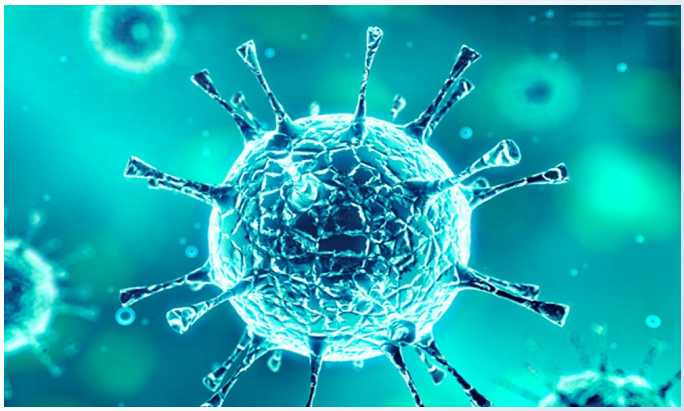

Amapá tem surto de síndromes gripais, e governo decreta emergência

Link: https://agenciabrasil.ebc.com.br/saude/noticia/2023-05/amapa-tem-surto-de-sindromes-gripais-e-governo-decreta-emergencia

Data da notícia: 14/05/2023 Fonte: Agência Brasil

Encaminhamentos: Doenças respiratórias

Um aumento de mais de 108%, entre janeiro e maio deste ano, nas internações de crianças com síndromes gripais fez com que o governo do Amapá decretasse emergência em saúde pública nesse sábado (13). A superlotação no Hospital da Criança e do Adolescente, em Macapá, fez até com que salas administrativas fossem transformadas em espaços para 32 novos leitos clínicos.

Notícias Locais

Sergipe amplia vacinação contra Influenza para população geral

Link: http://www.sergipenoticias.com/saude/2023/05/30680/sergipe-amplia-vacinacao-contra-influenza-para-populacao-ger.html

Data da notícia: 10/05/2023 Fonte: Sergipe Notícias

Encaminhamentos: Imunização

Com o objetivo de diminuir o número de casos decorrentes das infecções pelo vírus da Influenza, a Secretaria de Estado da Saúde (SES) ampliou a vacinação para toda a população não vacinada a partir de 6 meses de idade, nesta segunda-feira (15). A Campanha Nacional de Vacinação incorpora a estratégia do Programa Nacional de Imunizações (PNI), que segue até 31 de maio.

Notícias Locais

Devido às fortes chuvas, Defesa Civil de Aracaju intensifica monitoramento de áreas de risco

Link:https://imprensa24h.com.br/devido-as-fortes-chuvas-defesa-civil-de-aracaju-intensifica-monitoramento-de-areas-de-risco/

Data da notícia: 22/05/2023 Fonte: Imprensa 24 h

Encaminhamentos: Defesa Civil

Com alerta de chuvas intensas, a Defesa Civil de Aracaju reforça as ações preventivas e mantém prontidão para atendimento aos chamados registrados através do serviço emergencial 199. Até o início da tarde desta segunda-feira, 22, o volume acumulado de chuva, desde a emissão do último alerta, soma 58,9 milímetros, com pancadas de chuvas de intensidade moderada a forte em toda a capital.

EXPEDIENTE

Governador

Fábio Cruz Mitidieri

Vice-governador

José Macedo Sobral

Secretário de Saúde

Walter Gomes Pinheiro Júnior

Superintendente Executivo

Diretor de Vigilância em Saúde

Marco Aurélio de Oliveira Góes

Coordenadora do CIEVS

Daniela Cabral Pizzi Teixeira

Responsável pela Elaboração

Cliomar Alves dos Santos

Capa e Projeto Gráfico

Bruno Matos