

**DETECÇÃO DIGITAL
RUMORES/EVENTOS**

CLIPPING CIEVS-SE

08 de novembro de 2022

30º EDIÇÃO



Notícias Internacionais



Filipinas: casos de cólera chegam a 4.000, casos de febre tifóide aumentam 150%

Link: <http://outbreaknewstoday.com/philippines-cholera-cases-top-4000-typhoid-cases-up-150/>

Data da notícia: 03/11/2022 Fonte: Outbreak News Today

As autoridades de saúde das Filipinas relatam 4.102 casos cumulativos de cólera este ano até 15 de outubro, um aumento de 254% em comparação com o mesmo período de 2021 (1.159). Além disso, o número de mortos por cólera este ano aumentou 311% – 9 em 2021 versus 37 em 2022 até o momento.

Notícias Internacionais



África do Sul registra 11º caso de raiva humana em 2022

Link: <http://outbreaknewstoday.com/south-africa-reports-11th-human-rabies-case-in-2022/>

Data da notícia: 02/11/2022 Fonte: Outbreak News Today

As autoridades de saúde da África do Sul relataram um caso confirmado de raiva humana do ano em uma criança do município de Buffalo City, perto da costa leste da Província do Cabo Oriental. O menino de nove anos apresentou a doença da raiva em um hospital no leste de Londres, em 27 de setembro de 2022, e morreu no dia seguinte. A criança apresentou febre, mal-estar, náusea, dor de cabeça, vômitos, convulsões, confusão, hipersalivação, agressividade, hiperatividade, edema cerebral grave e congestão generalizada antes da morte.

Notícias Nacionais



Covid-19: Brasil tem 1.310 casos e 10 mortes em 24 horas

Link: <https://www.istoedinheiro.com.br/covid-19-brasil-tem-1-310-casos-e-10-mortes-em-24-horas/>

Data da notícia: 05/11/2022 Fonte: Isto é

O Brasil registrou, segundo o boletim epidemiológico do Ministério da Saúde, 1.310 casos e 10 mortes por covid-19 em 24 horas. Desde o início da pandemia foram registrados 34,85 milhões de casos e 688.342 mortes pela doença. O boletim também registrou 92 mil casos em acompanhamento e 34 milhões de pessoas que se recuperaram da doença, o que representa 97,8% dos infectados.

Notícias Nacionais



Alta dos casos de dengue ligam sinal de alerta na saúde pública

Link: <https://www.correiobraziliense.com.br/cidades-df/2022/11/5049520-alta-dos-casos-de-dengue-ligam-sinal-de-alerta-na-saude-publica.html> Data da notícia: 07/11/2022 Fonte: Correio Braziliense

A dengue no Distrito Federal cresceu 394,5% este ano em relação ao mesmo período de 2021. Os casos prováveis na capital do país chegaram a 64.776 registros, um aumento exponencial quando comparado de janeiro a outubro do ano passado, que notificou 21.082 ocorrências suspeitas. No que diz respeito às mortes, a Secretaria de Saúde do Distrito Federal (SES-DF) afirma que, em 2022, 11 óbitos foram constatados. A faixa etária que apresenta maior índice da doença está entre 70 e 79 anos. O predomínio, no entanto, concentra-se nas mulheres, que ilustram 55,3% dos testes positivos, enquanto os homens, apenas 44,6%.

Notícias Nacionais

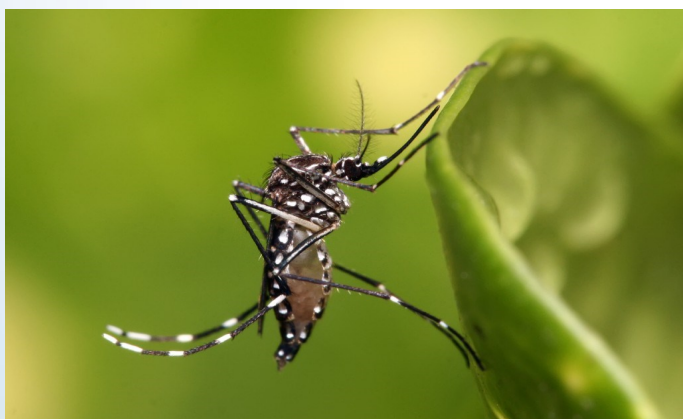

Ceará: sorotipo da dengue com mais chances de infecção circula em 35 municípios

Link: <https://www.opovo.com.br/noticias/ceara/2022/11/02/ceara-sorotipo-da-dengue-com-mais-chances-de-infeccao-circula-em-35-municipios.html>

Data da notícia: 02/11/2022 Fonte: O Povo

Neste ano, 34.988 casos de dengue foram confirmados no Ceará. Atualmente, os sorotipos da dengue 1 e 2 circulam no Estado, com predominância do segundo, presente em 35 municípios. Esse cenário é preocupante porque esta linhagem não circula de forma relevante no Estado há cerca de oito anos. Dessa forma, parte da população está mais suscetível à infecção. Os dados são da Secretaria da Saúde do Estado, estando atualizados até 26 de setembro.

Notícias Nacionais



Alunos de Medicina Veterinária da UFCG, em Patos, alertam para aumento de casos de Esporotricose na cidade, relatam negligência com relação à doença, falta de EPIs e insumos de trabalho no local

Link: <https://www.patosonline.com/-no-local/>

Data da notícia: 01/11/2022 Fonte: Patos Online

Atualmente, a cidade de Patos está passando por um surto de uma doença fúngica chamada “esporotricose”, uma micose que afeta principalmente seres humanos e gatos domésticos, causada pelo fungo da espécie “Sporothrix schenckii”, que habita a natureza e está presente no solo, palha, vegetais, espinhos, madeira, etc. Tal doença é uma zoonose, ou seja, além do contágio com os fungos no ambiente que colonizam a pele humana por meio de acidentes ou pequenas lesões, animais domésticos podem transmitir a doença por meio de arranhões ou mordidas.

Notícias Nacionais



Influenza A: aumento dos casos exige medidas de prevenção

Link: <https://www.terra.com.br/>

Data da notícia: 03/11/2022 Fonte: Terra

O aumento nos casos de Influenza A no Brasil se mantém por, pelo menos, cinco semanas. De acordo com dados do Instituto Todos pela Saúde (ITpS), a taxa de positividade de testes em laboratórios privados permanece acima de 20%, com um pico de 34%. A taxa é considerada alta, pois esse total normalmente fica abaixo de 5%. A proporção se aproxima de janeiro deste ano, quando o país enfrentou um surto da doença, com 44% de testes positivos.

Notícias Nacionais



Cidade de SP registra primeira morte por Covid-19 associada à subvariante BQ.1

Link: <https://www.cnnbrasil.com.br/saude/cidade-de-sp-registra-primeiro-obito-por-covid-19-associado-a-subvariante-bq-1/>

Data da notícia: 08/11/2022 Fonte: CNN Brasil

Após o registro de dois casos de Covid-19 relacionados à subvariante BQ.1, da linhagem Ômicron do coronavírus, a cidade de São Paulo confirma o primeiro óbito pela nova cepa. A paciente, uma mulher de 72 anos, estava internada no Hospital São Paulo, entre os dias 10 e 17 de outubro, quando morreu. De acordo com a Secretaria Municipal de Saúde, a paciente apresentava diversas comorbidades.

Notícias Locais



Saúde Estadual lançará Revista Sergipana de Saúde Pública Escutar

Link: <https://saude.se.gov.br/saude-estadual-lancara-revista-sergipana-de-saude-publica/>

Data da notícia: 08/11/2022 Fonte: SES

Fomentar o desenvolvimento da saúde coletiva por meio da publicação científica resultante de ações e pesquisas de relevância, e correlação com o campo da saúde. Essa é a missão da Revista Sergipana de Saúde Pública, cujo lançamento será realizado na próxima quarta-feira, 09, pela Fundação Estadual de Saúde (Funesa), através da Escola de Saúde Pública de Sergipe (ESP-SE), em parceria com a Secretaria de Estado da Saúde (SES). Com versão impressa e digital, a produção tem como foco tornar-se espaço de atualização constante para os profissionais do SUS, que operam e estudam o Sistema Único de Saúde (SUS) em Sergipe e em todo país.

Notícias Locais



Secretaria de Estado da Saúde promove caminhada pela prematuridade no próximo sábado, 12

Link: <https://saude.se.gov.br/secretaria-de-estado-da-saude-promove-caminhada-pela-prematuridade-no-proximo-sabado-12/> Data da notícia: 07/11/2022 Fonte: SES

Com objetivo de sensibilizar e conscientizar a sociedade sobre nascimento prematuro, a Secretaria de Estado da Saúde, através da Maternidade Nossa Senhora de Lourdes, promove no próximo sábado, 12, a partir das 7h, no Parque Augusto Franco, a Primeira Caminhada de Sensibilização para Prematuridade. O evento pretende colaborar com a realidade do Brasil, que desponta no ranking mundial de partos prematuros, com o índice de um para cada 10 bebês nascidos no Brasil. Todos os interessados em participar e mostrar seu apoio, devem vestir uma camisa da cor branca ou roxo, este símbolo da prematuridade e vir participar desse movimento.

EXPEDIENTE

Governador

Belivado Chagas Silva

Vice-governadora

Eliane Aquino Custódio

Secretária de Saúde

Mércia Simone Feitosa de Souza

Diretor de Vigilância Epidemiológica

Marco Aurélio de Oliveira Góes

Coordenadora do CIEVS

Daniela Cabral Pizzi Teixeira

Responsáveis pela Elaboração

Cliomar Alves dos Santos

Vitória de Jesus Menezes

Capa e Projeto Gráfico

Bruno Matos